Legenda

- Confine amministrativo comunale
- Nuclei di antica formazione
- Edifici rurali di interesse storico ambientale
- Ambiti residenziali consolidati e di completamento
- Verde privato
- Ambito produttivo consolidato e di completamento
- Servizi pubblici e di interesse pubblico o generale esistenti
- Servizi pubblici e di interesse pubblico o generale di progetto
- Ambito rurale di salvaguardia
- Ambito agricolo produttivo
- Ambiti di trasformazione residenziale
- Ambiti di trasformazione produttivi
- Ambiti di trasformazione terziario commerciale
- Viabilita' di progetto
- Comparti soggetti a normativa particolareggiata
- Comparti soggetti a Piani Attuativi convenzionati o approvati
- Tracciato linea A.V./A.C. Torino - Venezia e relativa area di vincolo urbanistico
- Fascia di rispetto stradale
- Fascia di rispetto cimiteriale
- Fascia di rispetto ferroviario
- Fascia di rispetto dei depuratori
- Fascia di rispetto degli elettrodotti
- Fascia di rispetto dei metanodotti
- Rispetto pozzi - tutela assoluta
- Fascia di rispetto dei pozzi

Parco Oglio Nord

- Perimetro Parco Oglio Nord
- Zona di interesse naturalistico-paesistico
- Zona agricola di prima fascia di tutela
- Zona agricola di seconda fascia di tutela
- Zone umide e canneti
- Impianti tecnologici e servizi a rete
- Strade di valore paesistico (sterrate)
- Preesistenze rurali di significativo valore paesistico-ambientale
- Preesistenze rurali attualmente produttive di significativo valore paesistico-ambientale
- Ponti di significativo valore paesistico
- Archeologia industriale

COMUNE DI URAGO D'OGLIO
Provincia di Brescia

PIANO DI GOVERNO DEL TERRITORIO

(Approvato con delibera C.C. n° 13 del 14/04/2009, pubb. B.U.R.L. n° 21 del 26/05/2010)
ai sensi della Legge Regionale 11 marzo 2005, n° 12 e ss. mm. e. ii.

VARIANTE GENERALE AL PIANO DI GOVERNO DEL TERRITORIO
(Approvato con delibera C.C. n° 41 del 07/10/2014, pubb. B.U.R.L. n° 07 del 11/02/2015)

VARIANTE AL PGT VIGENTE A SEGUITO DELL'APPROVAZIONE DEL PROGETTO DI UN NUOVO CENTRO DI RACCOLTA / ISOLA ECOLOGICA IN VIA STRADIVARI- AGGIORNAMENTO 2016

R.1.1
Ricognizione e classificazione degli ambiti del territorio comunale

scala 1:5.000

Il Sindaco

Il Responsabile del Procedimento

Il Segretario

Adottato con delibera del C.C. n° ..... del.....
Approvato con delibera del C.C. n° ..... del.....
Pubblicato sul B.U.R.L. n° ..... del.....

ESTENSORE VARIANTE
Arch. Antonio Rubagotti

COLLABORATORI
Arch. Fabio Facchetti

2016 (ns. rif. 313-U)

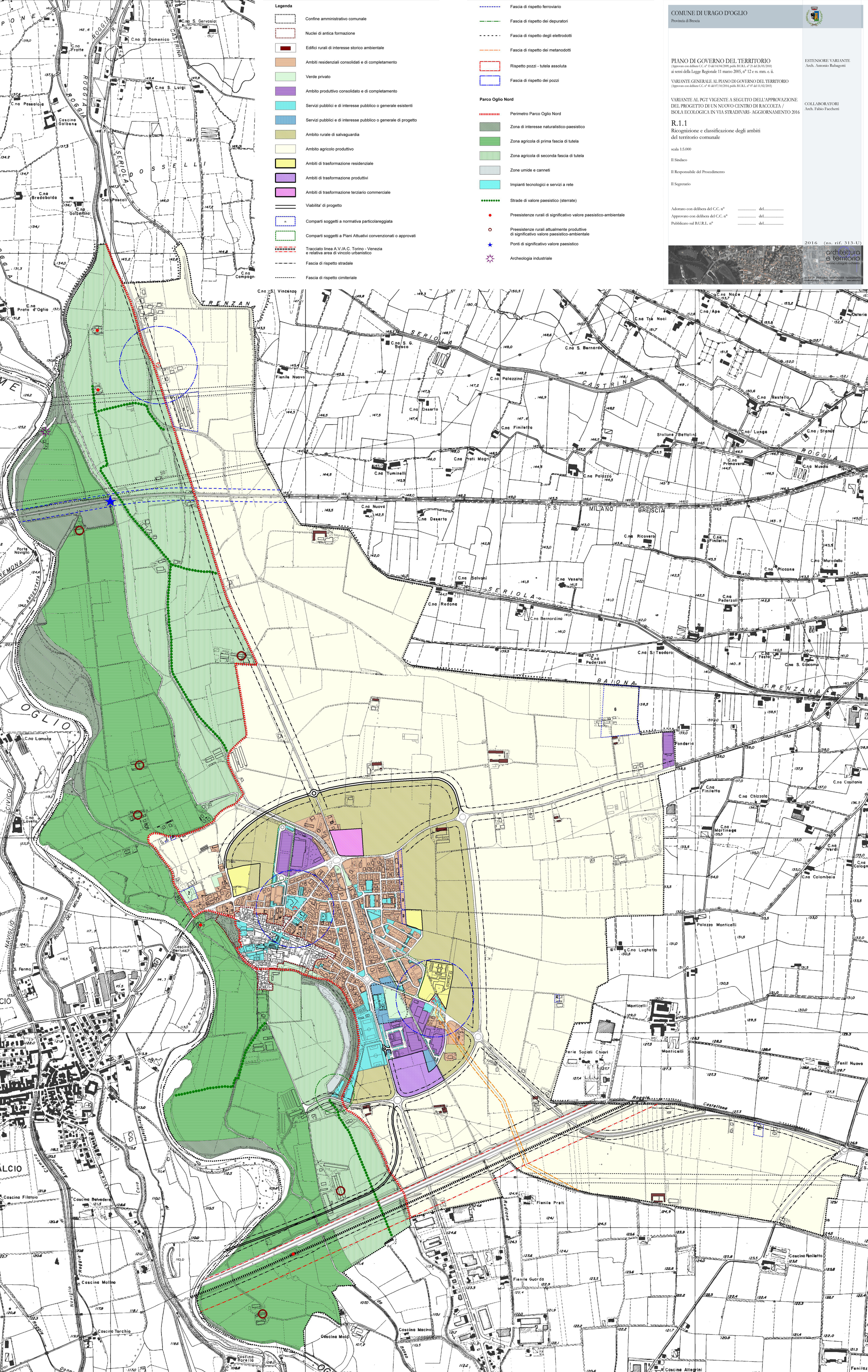
SERIOLA
CASTRINA
ROGGIA
TRENZANA
BAIONA
OGLIO
F.S. MILANO BRESCIA
Fonderia
Fienile Nuovo
Fienile Preti
Fienile Guarda
Cascina Filatoio
Cascina Belvedere
Cascina Molino
Cascina Torchio
Cascina Malo
Cascina Macina
Cascina Borella
Cascina Allegrini
Cascina Feniletto
Palazzo Monticelli
Monticelli
Cascina Berlucchi
Porto Navigio
Roggia Castellana
Roggia Rudiolo
Roggia Bosso
Roggia Navigliello
Roggia Colombano
Roggia Ambrosio
Roggia Cavo
Roggia Torchio
Roggia Donna
Roggia Molino
Roggia Argentata
Roggia Cremona
Roggia Serioli
Roggia Lamone
Roggia Lavello
Roggia Civico
Roggia Naviglio
Roggia Fienile
Roggia Ponte
Roggia Ghiaia
Roggia Fratte
Roggia Passaloia
Roggia Cascina Galbene
Roggia Bredabolda
Roggia Galbenino
Roggia Pascoli
Roggia Campagna
Roggia Prato d'Oglio
Roggia Porte Navigio
Roggia Vincenzo
Roggia Deserto
Roggia Finiletta
Roggia Prati Magri
Roggia Tuminelli
Roggia Nuova
Roggia Salvoni
Roggia Redona
Roggia Bernardina
Roggia Veneta
Roggia Ricovero
Roggia Piccone
Roggia Muradello
Roggia Pederzoli
Roggia S. Teodoro
Roggia S. Giacomo
Roggia Capitania
Roggia Chizzola
Roggia Martinenga
Roggia Verdi
Roggia Colombaia
Roggia Lugheto
Roggia Palazzo
Roggia Primavera
Roggia Muscia
Roggia Lunga
Roggia Stanò
Roggia Restello
Roggia Palazzina
Roggia S. Bernardo
Roggia Tre Noci
Roggia Ape
Roggia Noce
Roggia S. G. Bosco
Roggia S. Gervasio
Roggia S. Domenico
Roggia S. Luigi
Roggia Cascina Galbene
Roggia Fienile Nuovo
Roggia Fratte
Roggia Prato d'Oglio
Roggia Porte Navigio
Roggia Lamone
Roggia Lavello
Roggia Civico
Roggia Navigliello
Roggia Colombano
Roggia Ambrosio
Roggia Cavo
Roggia Torchio
Roggia Donna
Roggia Molino
Roggia Argentata
Roggia Cremona
Roggia Serioli
Roggia Ghiaia
Roggia Fienile
Roggia Ponte
Roggia Castellana
Roggia Rudiolo
Roggia Bosso
Roggia Navigliello
Roggia Navigio